



SECRETARÍA DE LA CONTRALORIA GENERAL

Gastos por Comprobar:

Nombre: Angel Teposite Toriz

Comisión a: Nogales, Sonora.

Periodo de: 15 y 16 de mayo de 2024.

Oficio de Comisión:

ECOP-DV-0956/2024

Cheque No. _____ de Fecha: _____ Importe \$ 1,000.00

Vehículo Asignado _____

Gastos Programados

Banco: Bancomer Cuentas: _____

\$ 1,000.00

Toda entrega por concepto de "Gastos a Comprobar" deberá quedar cubierta ante la Dirección General de Administración y Control Presupuestal, al siguiente día habilitado de concluida la Comisión.

Angel Teposite Toriz
Firma de conformidad

2 al millar viático
Relación de documentación comprobatoria:

No.	Fecha	Factura	Proveedor de Servicio/ Concepto	Importe
1	15/05/2024	2592	Consumo	175.00
2	16/05/2024	79222	Hospedaje	450.00
3	16/05/2024	525034	Consumo, se tomó por \$375.00	375.00
4				
5				
6				
7				
8				
9				
10				
11				
12				
13				
14				
15				
16				
17				
18				
19				
20				

Angel Teposite Toriz
Firma de Persona Comisionada

Subtotal Gastos 1,000.00

Importe Devuelto 0.00

Importe del Cheque 1,000.00

SECRETARÍA DE LA CONTRALORIA GENERAL
Nogales, Sonora

21 MAYO 2024

DIRECCION GENERAL DE ADMINISTRACION Y CONTROL PRESUPUESTAL

Firma de Recepción y Fecha



SECRETARÍA DE LA
**CONTRALORÍA
GENERAL**
GOBIERNO
DE SONORA

Dirección General de Evaluación y Control de Obra Pública
Secretaría de la Contraloría General
Oficio: ECOP-DV-0956/2024.
Hermosillo, Sonora a 14 de mayo de 2024.

C. ANGEL TEPOSTE TORIZ.
Presente.

Asunto: Se comisiona

Con fundamento en el Artículo 17, fracción I del Reglamento Interior de esta Secretaría, y en relación a las Cláusulas Primera, Segunda, Tercera y Sexta del contrato de Prestación de Servicios Profesionales por Honorarios suscrito entre la Secretaría con Usted, se le comisiona para que, en compañía del Ing. Juan Alejandro Agramón Carrillo, realice la verificación física de las obras anexas a este oficio, correspondientes programas de recurso estatal, las obras se encuentran ubicadas en el municipio de Nogales, Sonora.

Dicha comisión comprende los días 15 y 16 de mayo del año en curso, para lo cual dispondrá de 1 día de viático y 1 día de gastos de camino con cargo a los recursos del 2 al millar estatal, debiendo rendir un informe escrito con las conclusiones respectivas.

Agradeciendo su atención, me reitero a sus órdenes para cualquier duda o aclaración.

Atentamente



SECRETARÍA DE LA CONTRALORÍA GENERAL
DIRECCIÓN GENERAL DE EVALUACIÓN
Y CONTROL DE OBRA PÚBLICA
HERMOSILLO, SONORA.

ING. VÍCTOR EFRAÍN FIGUEROA MIRANDA.
Director General.

C.c.p. Lic. David López Huguez. Director General de Administración y Control Presupuestal de la S.C.G. Presente.
Lic. Ángela Beatriz Beltrán Figueroa. Director de Recursos Financieros y Materiales. Presente.
Archivo
RGF/LMN/CGGV

X *luna* *CGGV*

Centro de Gobierno, Edificio Hermosillo, Segundo Nivel, Blvd. Paseo del Río y Galeana C.P. 83280,
Hermosillo, Sonora, Teléfono (662) 217 1885, (662) 217 2517.
www.sonora.gob.mx



SECRETARÍA DE LA
**CONTRALORÍA
GENERAL**
GOBIERNO
DE SONORA

SOLICITUD DE GASTOS DE VIÁTICOS (GASTOS A COMPROBAR)		
FECHA: 14 de mayo del 2024.		CLAVES PRESUPUESTARIAS: 1060000900 1304E103O02133A1 375011 2411EM1300 1060000900 1304E103O02133A1 375021 2411EM1300
ADSCRIPCIÓN: Secretaría de la Contraloría General		
UNIDAD RESPONSABLE: 1060000900 Dirección General de Evaluación y Control de Obra Pública		
UNIDAD EJECUTORA: 1304E103O02133A1 FISCAL.CTRL.EVAL.GEST.P.		
NOMBRE DEL PRESTADOR DE SERVICIOS PROFESIONALES COMISIONADO: C. Angel Teposte Toriz		
PUESTO FUNCIONAL: Honorarios.		
DESTINO: Nogales, Sonora.		
MOTIVO: Se le comisiona para que, en compañía del Ing. Juan Alejandro Agramón Carrillo, realice la verificación física de las obras anexas a este oficio, correspondientes programas de recurso estatal, las obras se encuentran ubicadas en el municipio de Nogales, Sonora. Según oficio de comisión No. ECOP-DV-0956/2024.		
PERIODO DE LA COMISIÓN: 15 y 16 de mayo de 2024.		POR INSTRUCCIONES DE: Ing. Víctor Efraín Figueroa Miranda. Director General de Evaluación y Control de Obra Pública.
NÚMERO DE DÍAS	COSTO POR DÍA	TOTAL, POR DÍA
Viáticos: 1 día	\$700.00	\$700.00
Gastos de camino: 1 día	\$300.00	\$300.00
SUMA TOTAL:		\$1,000.00
OBSERVACIONES: Con cargo a los recursos del 2 al millar estatal.		
RECIBÍ DE LA CAJA DE GOBIERNO LA CANTIDAD DE: \$1,000.00 (mil pesos 00/100 M.N.)		
PERSONAL COMISIONADO C. ANGEL TEPOSTE TORIZ RFC TETA890909IC9	SOLICITA - RECIBE LIC. DAVID LOPEZ HUGUEZ DIRECTOR GENERAL DE ADMINISTRACIÓN Y CONTROL PRESUPUESTAL DE LA S.C.G. PRESENTE.	AUTORIZA ING. VÍCTOR EFRAÍN FIGUEROA MIRANDA DIRECTOR GENERAL DE EVALUACIÓN Y CONTROL DE OBRA PÚBLICA.

Ing. Víctor Efraín Figueroa Miranda
Director General De Evaluación y Control de Obra Pública
Secretaría de la Contraloría General

En cumplimiento a lo dispuesto en el oficio de comisión No. ECOP-DV-0956/2024, de fecha 14 de mayo del 2024, se me comisiona para que los días del 15 al 16 de mayo del año en curso, en compañía del Ing. Juan Alejandro Agramón Carrillo, efectúe la verificación física de las obras anexas a este oficio, correspondientes a programa de recurso estatal, las obras se encuentran ubicadas en el municipio de Nogales, Sonora.

Obra: Construcción de Conducto Pluvial y Secundario sobre la Avenida Tecnológico incluyendo la Pavimentación del mismo tramo con Concreto Hidráulico, en la localidad de Heroica Nogales Municipio de Nogales, Sonora.

Contrato: SIDUR-ED-23-006

Localidad: Nogales

Municipio: Heroica Nogales

Programa: Recurso Estatal / Propios

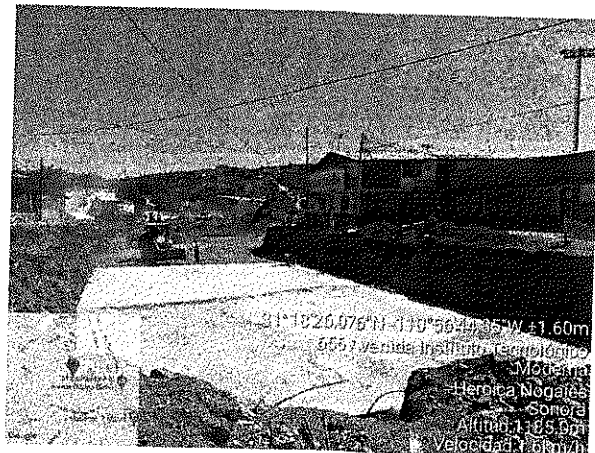
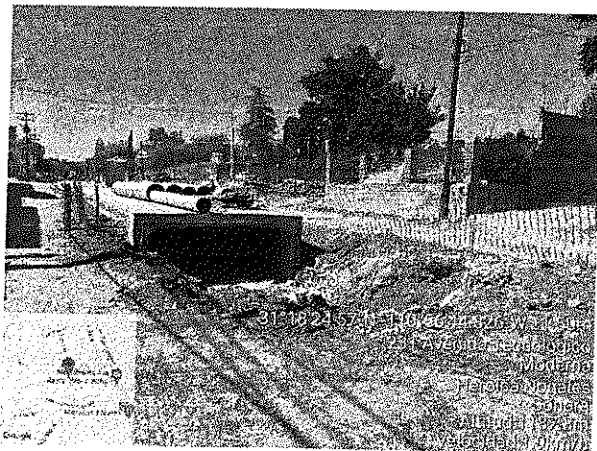
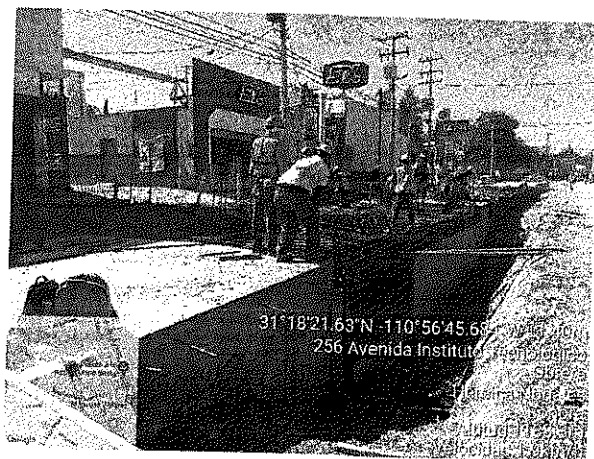
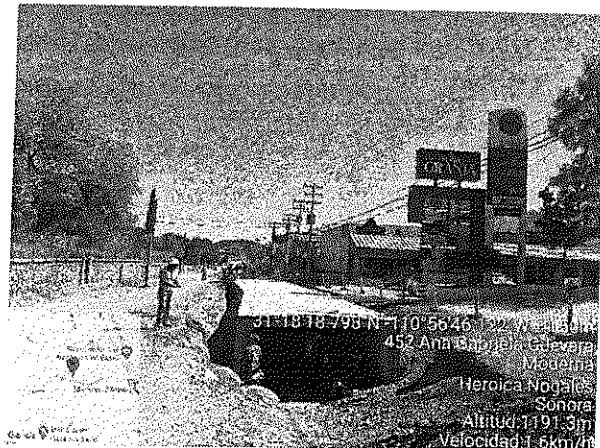

Obra: Construcción de Conducto Pluvial sobre la Avenida Tecnológico con inicio en la calle Natación Kilometro 1+200 hasta la calle Terrenate Kilometro 1+440, incluyendo Pavimentación del mismo tramo con Concreto Hidráulico, en la localidad de Heroica Nogales municipio de Nogales, Sonora.

Contrato: SIDUR-ED-23-007

Localidad: Nogales

Municipio: Heroica Nogales

Programa: Recurso Estatal / Propios

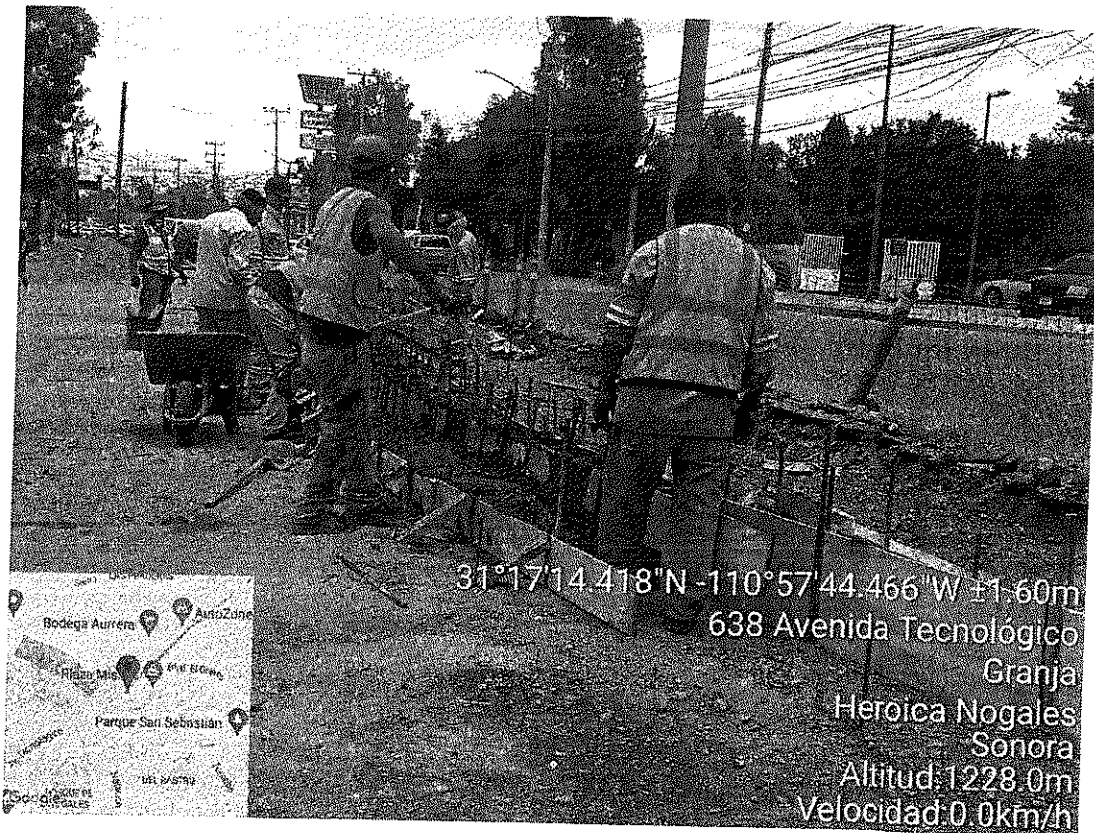
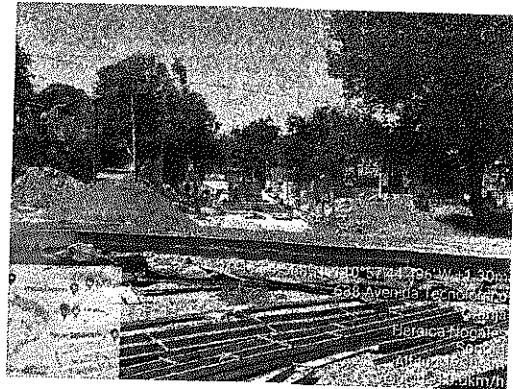
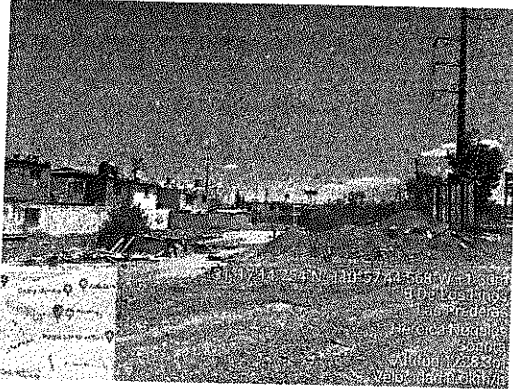

Obra: Modernización de la Calle Adolfo Ruiz Cortínez, entre Tepic y Circunvalación Heroes en la localidad Heroica Nogales, Municipio de Nogales.

Contrato: SIDUR-ED-23-090

Localidad: Nogales

Municipio: Heroica Nogales

Programa: Recurso Estatal / Propios

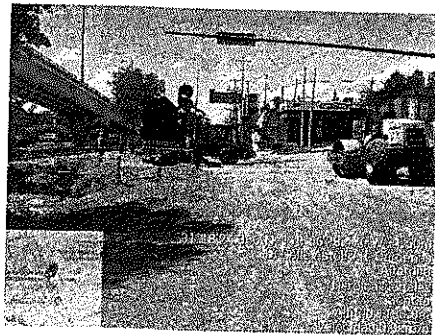
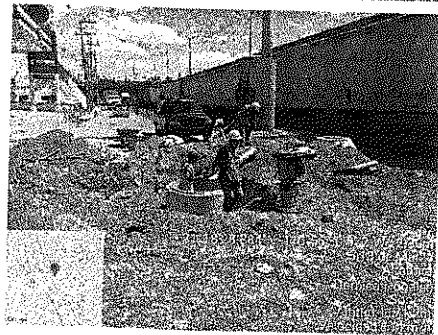
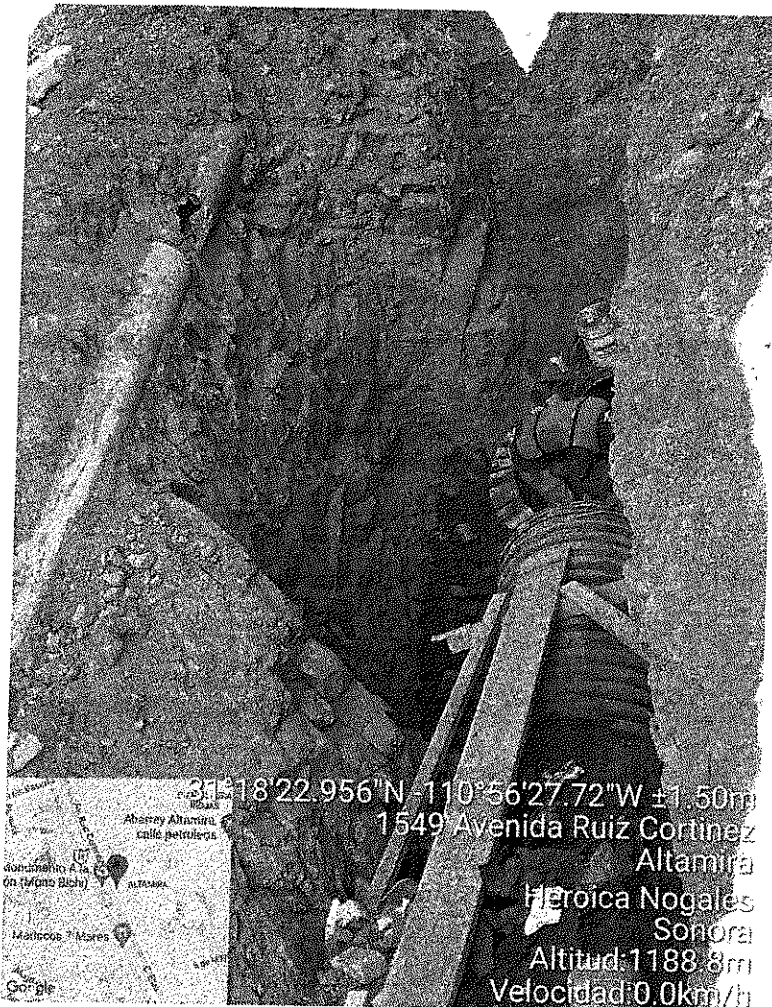

Se anexa copia de oficio de comisión.

ATENTAMENTE

Ángel Teposte Toriz

Getnet

VENTA

COM RAPD MI FONDITA 2
(0001) COM RAPD MI FONDITA 2
PLUTARCO ELIAS CALLES 1772
COL. MODERNA, SOH
9060010 COM RAPD MI FONDITA 2
No. Tarjeta: xxxxxxxxxx5494
MESITO SANTANDER/MesitoCard

-C-L-I-E-N-T-E-

APROBADA
IMPORTE

Oper.: 337009613
20240515190325
Aprob.: *****604A
AID: 40000000041010

Aut.: 001780
Fecha: 15/05/2024 16:00:17
ANGEL/TERPSTE TORIZ

ME OBLIGO EN LOS TERMINOS DAOS
AL REVERSO DE ESTE DOCUMENTO

GETNET V4.10.0

Getnet

VENTA

COM RAPD MI FONDITA 2
(0001) COM RAPD MI FONDITA 2
PLUTARCO ELIAS CALLES 1772
COL. MODERNA, SOH
9060010 COM RAPD MI FONDITA 2
No. Tarjeta: xxxxxxxxxx5494
MESITO SANTANDER/MesitoCard

-C-L-I-E-N-T-E-

APROBADA
IMPORTE

Oper.: 337009613
20240515190325
Aprob.: *****604A
AID: 40000000041010

Aut.: 001780
Fecha: 15/05/2024 16:00:17
ANGEL/TERPSTE TORIZ

ME OBLIGO EN LOS TERMINOS DAOS
AL REVERSO DE ESTE DOCUMENTO

GETNET V4.10.0

Getnet

MI FONDITA 2

JOSE DANIEL ELIX ARRENTIA

RFC: FEA0190714176

UBICACION: CERRITOS Y CENTRO COMERCIAL

UBICACION: CERRITOS Y CENTRO COMERCIAL

UBICACION: CERRITOS Y CENTRO COMERCIAL

C. PLUTARCO ELIAS CALLES 1772 BARRIO NOROCCIDENTAL

ONOMA

TEL:

MESA: TOG000

MESERO: ANA

PERSONAS: 1

FOLIO: 9020

15/05/2024 02:31:13 PM

15/05/2024 02:59:05 PM

CAJERO:

CANT. DESCRIPCION

2 CHILAO VEHICULO C/ DCS

IMPORTE

\$350.00

TOTAL:

\$350.00

DOLARES:

\$21.88

SUN: TRES CIENTOS CINCUENTA DOLARES 00/100 M.N.

SUBTOTAL: \$324.07 IVA: \$25.93

ESTE NO ES UN COMPROBANTE FISCAL
PROPIA NO INCLUIDA

SUN RESTAURANT VII

MI FONDITA 2

JOSE DANIEL ELIX ARRENTIA

RFC: FEA0190714176

UBICACION: CERRITOS Y CENTRO COMERCIAL

UBICACION: CERRITOS Y CENTRO COMERCIAL

UBICACION: CERRITOS Y CENTRO COMERCIAL

UBICACION: CERRITOS Y CENTRO COMERCIAL

C. PLUTARCO ELIAS CALLES 1772 BARRIO NOROCCIDENTAL

ONOMA

TEL:

MESA: TOG000

MESERO: ANA

PERSONAS: 1

FOLIO: 9020

15/05/2024 02:31:13 PM

15/05/2024 02:59:05 PM

CAJERO:

CANT. DESCRIPCION

2 CHILAO VEHICULO C/ DCS

IMPORTE

\$350.00

TOTAL:

\$350.00

DOLARES:

\$21.88

SUN: TRES CIENTOS CINCUENTA DOLARES 00/100 M.N.

SUBTOTAL: \$324.07 IVA: \$25.93

ESTE NO ES UN COMPROBANTE FISCAL
PROPIA NO INCLUIDA

SUN RESTAURANT VII



JOSE DANIEL FELIX ARMENTA

R.F.C. FEAD790214MT5

Régimen fiscal: 612 Personas Físicas con Actividades Empresariales y Profesionales
PLUTARCO ELIAS CALLES 1772 S/N MODERNA
HERÓICA NOGALES, ENTRE CALLE DR PALIZA, NOGALES, SONORA. Mexico. C.P. 84055

FACTURA
A2592

Nombre o razón social

GOBIERNO DEL ESTADO DE SONORA

R.F.C.

GES790913CT0

Lugar, fecha y hora de emisión / certificación

84055 2024-05-15T15:06:00 / 2024-05-15T16:06:38

Dirección

COMONFORT Y DR. PALIZA S/N CENTENARIO
HERMOSILLO, HERMOSILLO, SONORA. México. C.P. 83260

Otros datos fiscales

Folio fiscal: AC011B11-8B13-4045-845B-9FFA9D924A08
Serie del certificado del emisor: 00001000000516688074
Serie del certificado del SAT: 00001000000706199269
Efecto de comprobante: I Ingreso
Tipo de moneda: MXN - Peso Mexicano
RFC del proveedor de certificación: SED1102088J7
Régimen fiscal del receptor: 603 - Personas Morales con Fines no Lucrativos
Versión de CFDI: 4.0

No. Ident.

Cantidad

Unidad

Descripción

Valor unitario

Importe

CONSUMO

1.00

UD

CONSUMO DE ALIMENTOS

162.04

162.04

Clave prod/serv

90101501 - Restaurantes

Clave unidad

13 - Raciones

IVA Credito aplicado del 50% 8.0%: 12.96 (02 - Si objeto de impuesto)

Importe con letra

=CIENTO SETENTA Y CINCO PESOS 00/100 MXN=

Este documento es una representación impresa de un CFDI

Método de pago: PUE Pago en una sola exhibición

Forma de pago: 28 Tarjeta de débito

Uso de cfdi: G03 Gastos en general

Subtotal

162.04

IVA Credito aplicado del 50%

12.96

Total

175.00



Sello digital del emisor:

rtk/Rcvn5Tr5Hl/SRzXnux36gJHencwYOQrmn3oXkVPq9LW7EY5m4gmy0S4Xc9YcHMJOKJzglREyDf3fDU4Zt6iOslgxmLPO5TQGSSMDrrs844J7RBv9PRUTJf5zFOR
GcpzpZsl0aaZSXPdohdmFpd64leF3JR3Nw0MIOUnzuxXeaic6S6PnzDPcqlXxP1WUldhongZ/b3QScEgzcA8nOkOd+8hjp8n/qic7QIE5EqHQI2v9OBh8NMGP2js1GHM6
9EC8IP5LinR7SdXDRt3/4UvRSF8O7byEQyyiQ4AVINLUCIM4y8liH/m8ferNikh/0kXenbF/LMf5zvU2VA==

Sello digital del SAT:

EQEKf9diDleUpqm0ey16k/DFR27bgEzDr7y2NTA9vBK3AYKDxQ6P/Jj/cRdME9PkDqJbBEzpZvTQUHWR/p7E3EmG5bZxIK6te+Q4Qq8uTsneVj0fHaMgi8bY0OzeePE
2U/QI8wr550zunDcWT4bUA+3KzF8UqMQAFiHKAcORQEXHHkt30Sxqm9aigOEUFpkc0I0N5Yu7ueB800bXljiBERyY9ObEcelJlMx07d/qJ17WdpQWdKmMKH2ik/DAXb
DpMeHg3yL4bzCxeb684NaE8EeAFaLSau9hiky8cpCG4k6WWEDbIA7Ehe8tnww85fWMB0pKGHWj92cCFJJoJA==

Cadena original del complemento de certificación digital del SAT:

||1.1|AC011B11-8B13-4045-845B-9FFA9D924A08|2024-05-15T16:06:38|SED1102088J7|rtk/Rcvn5Tr5Hl/SRzXnux36gJHencwYOQrmn3oXkVPq9LW7EY5m4gmy0S4Xc9YcHMJOKJzglREyDf3fDU4Zt6iOslgxmLPO5TQGSSMDrrs844J7RBv9PRUTJf5zFORGcpzpZsl0aaZSXPdohdmFpd64leF3JR3Nw0MIOUnzuxXeaic6S6PnzDPcqlXxP1WUldhongZ/b3QScEgzcA8nOkOd+8hjp8n/qic7QIE5EqHQI2v9OBh8NMGP2js1GHM69EC8IP5LinR7SdXDRt3/4UvRSF8O7byEQyyiQ4AVINLUCIM4y8liH/m8ferNikh/0kXenbF/LMf5zvU2VA==|00001000000706199269||

This XML file does not appear to have any style information associated with it. The document tree is shown below.

```
<cfdi:Comprobante xmlns:cfdi="http://www.sat.gob.mx/cfd/4" xmlns:xsi="http://www.w3.org/2001/XMLSchema-instance"
Certificado="MIIF9zCCA9+gAwIBAgIUMDAwMDEwMDAwMDA1MTY2ODgwNzQwDQYJKoZIhvcNAQELBQAwggGEMSAwHgYDVQDDbBVRPUkiEQUQgQ0VSVElGSUNBRE9SQTEuMCwGA1UECgw1U0VSVkID
Exportacion="01" Fecha="2024-05-15T15:06:00" Folio="2592" FormaPago="28" LugarExpedicion="84055" MetodoPago="PUE" Moneda="MXN"
NoCertificado="0000100000516688074" Serie="A" SubTotal="162.04" TipoDeComprobante="I" Total="175.00" Version="4.0"
xsi:schemaLocation="http://www.sat.gob.mx/cfd/4 http://www.sat.gob.mx/sitio_internet/cfd/4/cfdv40.xsd"
Sello="rtk/RCvn5Tr5H1/SRzXnux36gJHencwYQOrmn3oXkVPq9LW7EY5m4gmy0S4Xc9YcHMJOKJzg1REyDf3fDU4Zt6i0sIgxmxLP05TQGSMDrrs844jT7Rbv9PRUTjf5zFORGcpcpZs10aZSXPDo
<cfdi:Emisor Nombre="JOSE DANIEL FELIX ARMENTA" RegimenFiscal="612" Rfc="EAD790214MT5"/>
<cfdi:Receptor DomicilioFiscalReceptor="83260" Nombre="GOBIERNO DEL ESTADO DE SONORA" RegimenFiscalReceptor="603" Rfc="GES790913CT0" UsoCFDI="G03"/>
<cfdi:Conceptos>
  <cfdi:Concepto Cantidad="1.00" ClaveProdServ="90101501" ClaveUnidad="13" Descripcion="CONSUMO DE ALIMENTOS" Importe="162.04"
    NoIdentificacion="CONSUMO" ObjetoImp="02" Unidad="UD" ValorUnitario="162.04">
    <cfdi:Impuestos>
      <cfdi:Traslados>
        <cfdi:Traslado Base="162.04" Importe="12.96" Impuesto="002" TasaOCuota="0.080000" TipoFactor="Tasa"/>
      </cfdi:Traslados>
    </cfdi:Impuestos>
  </cfdi:Concepto>
</cfdi:Conceptos>
<cfdi:Impuestos TotalImpuestosTrasladados="12.96">
  <cfdi:Traslados>
    <cfdi:Traslado Base="162.04" Importe="12.96" Impuesto="002" TasaOCuota="0.080000" TipoFactor="Tasa"/>
  </cfdi:Traslados>
</cfdi:Impuestos>
<cfdi:Complemento>
  <tfd:TimbreFiscalDigital xmlns:tfd="http://www.sat.gob.mx/TimbreFiscalDigital" xmlns:xsi="http://www.w3.org/2001/XMLSchema-instance"
    xsi:schemaLocation="http://www.sat.gob.mx/TimbreFiscalDigital
    http://www.sat.gob.mx/sitio_internet/cfd/TimbreFiscalDigital/TimbreFiscalDigitalv11.xsd" Version="1.1" UUID="AC011011-8013-4045-845B-9FFA9D924A08"
    FechaTimbrado="2024-05-15T16:06:38" RfcProvCertif="SED1102088J7"
    SelloCFD="rtk/RCvn5Tr5H1/SRzXnux36gJHencwYQOrmn3oXkVPq9LW7EY5m4gmy0S4Xc9YcHMJOKJzg1REyDf3fDU4Zt6i0sIgxmxLP05TQGSMDrrs844jT7Rbv9PRUTjf5zFORGcpcpZs10aZSXPDo
    NoCertificadoSAT="0000100000706199269"
    SelloSAT="EQEKf9dtDleUpqm0ey16k/DFR27bgEzDr7y2NTA9vBK3AlYKDXQ6Pj/cRdME9PkDqJbBEzpZvTQUHWR/p7E3EmG5bZxfK6te+O4Qq8uTsneVj0fHAmgi8bY0OzeePE2U/Qf8wr550z
  </tfd:Complemento>
</cfdi:Comprobante>
```



HACIENDA



Verificación de comprobantes fiscales digitales por internet

RFC del emisor	Nombre o razón social del emisor	RFC del receptor	Nombre o razón social del receptor
FEAD790214MT5	JOSE DANIEL FELIX ARMENTA	GES790913CT0	GOBIERNO DEL ESTADO DE SONORA
Folio fiscal	Fecha de expedición	Fecha certificación SAT	PAC que certificó
AC011B11-8B13-4045-845B-9FFA9D924A08	2024-05-15T15:06:00	2024-05-15T16:06:38	SED1102088J7
Total del CFDI	Efecto del comprobante	Estado CFDI	Estatus de cancelación
\$175.00	Ingreso	Vigente	Cancelable sin aceptación

Imprimir



OPERADORA VAAS, S. DE R.L. DE C.V. OVA1503028E4

BENITO JUAREZ 22 FUNDO LEGAL NOGALES SONORA MEXICO 84030 Tel.:6313121346 Correo: hotelsancarlosnogales@hotmail.com

Folio Fiscal: 275F461E-803D-4829-B840-2E33C7D27273
Fecha y hora de certificación: 2024-05-16T08:56:46, Versión: 4.0
No. de Serie del Certificado del SAT: 00001000000705928441

No. de Serie del Certificado del CSD: 00001000000519425218
Lugar, fecha y hora de emisión: 84030, 2024-05-16T07:56:46
Régimen Fiscal Emisor: 626, Receptor: 603

Huesped:

RFC: GES790913CTO

Cliente: 5136

Empresa: GOBIERNO DEL ESTADO DE SONORA

Entrada: 15-MAY-2024 03:27:00P

Salida: 16-MAY-2024

Tarifa: \$900.00

Habit.: 123

Cuenta: 160558

Domicilio: COMONFORT Y DR. PALIZA S.N. COL. CENTENARIO HERMOSILLO SONORA MEXICO 83260

Fecha	Refer.	Usuario	Concepto	Unid.	Cve.U.	Cve.Pr./Se.	Subtotal	Imp.Hosp.	IVA	Total
15-MAY-2	mtag	HOS	HOSPEDAJE 15-MAY-24	HOS	E48	90111501	405.41	12.16	32.43	450.00

Tipo de Comprobante: Ingreso, Moneda: MXN, Uso del CFDI: G03 Gastos en general,
Forma de Pago: 28 Tarjeta de débito, Método de Pago: PUE Pago en una sola exhibición
(SON CUATROCIENTOS CINCUENTA PESOS 00/100 M.N.)

Subtotal: 405.41

3% Hospedaje: 12.16

IVA 8% 32.43

Hab.: 123 Usu.: rg RGV F.P.: TDD Cuenta: 160558

TOTAL: \$450.00



Sello Digital del CFDI:
jPhkLVac8+pshw06XXMaKagQlMbmUu0FhtWCQSFay2mKLWt0RA0bwqAJ+JYGYJAQHY5u00HJ8iVRGhJMFU3uIZFocHEwmBgaak7AzaP3RU1BSZHix6sJwfiJQ3M8y/gKau8PNmsfx
tnAnd2aw03P5XBHXXKjJdyU1HtFhATFaxIRdguphFJZRAP2HILJHqKXKChgrETAT2Lq15QgG6/e/XFAA4UqZK1I9TtcmT9aJ1mWLXJ72npYU69jwqLKEJnTT5S8t1qfBP3nphh
q1/n+V1J9/dSgoJAewap/zcIXv1ZwM/en4HZv6nYkC1Tm6pTvnTvoJ50eLF70/NA==

Sello Digital del SAT:
kYDRpaFoELWnZUCkS2umCWd9P8GTC4TdJ0+Pp1H7pGGfIAJfZlq+Jnt14hjkFshBEJou4LR8HZR1Rswm1FE9N5CJTasUaukkPPAPZdi13dq5wcyhhrD0y1C3yn2PqLPIInchvgkvw
e1WwZJZIGm6FQdWxbwLXnp8oyccT19gyvXUTmwn4vJCPqDPnu1lRLaqM5B3sk1t50DI3s1dbGF2umDFXAUjcy4vLWuzykC7Hxa616AUIFxyXOIEN1/kkuxyH5HdGR7gearoJwK8KTD
2p6apZ1P+ND0TYwq20PiFzhJ1gwbPwOh3KhHDSVQVUEhwdOL0n8/Xt91I89B3FA==

Cadena Original del complemento de certificación digital del SAT:
[1].1[275F461E-803D-4829-B840-2E33C7D27273|2024-05-16T08:56:46|PPD101129EA3|jPhkLVac8+pshw06XXMaKagQlMbmUu0FhtWCQSFay2mKLWt0RA0bwqAJ+JYGY
JAQHY5u00HJ8iVRGhJMFU3uIZFocHEwmBgaak7AzaP3RU1BSZHix6sJwfiJQ3M8y/gKau8PNmsfx|tnAnd2aw03P5XBHXXKjJdyU1HtFhATFaxIRdguphFJZRAP2HILJHqKXKChgrE
AT2Lq15QgG6/e/XFAA4UqZK1I9TtcmT9aJ1mWLXJ72npYU69jwqLKEJnTT5S8t1qfBP3nphh|n+V1J9/dSgoJAewap/zcIXv1ZwM/en4HZv6nYkC1Tm6pTvnTvoJ50eLF70/N
A=|00001000000705928441|]

RFC del Proveedor de Certificación: PPD101129EA3

Este CFDI fue certificado por el PAC Prodigia autorización del SAT 09763 publicada 2013-02-19 14:00:00. Para descargar el
Este documento es una representación impresa de un CFDI

Versión de CFDI: 4



20/5/24, 10:47 a.m.

cfdi.sca.mx/Descargar/BDZJM?TotalSinCentavos=450&Formato=xml&Destino=Abrir&Destinatario=juan.agramon1@outlook.com

This XML file does not appear to have any style information associated with it. The document tree is shown below.

```
<?xml version="1.0" encoding="UTF-8"?>
<cfdi:Comprobante xmlns:cfdi="http://www.sat.gob.mx/cfd/4" xmlns:implocal="http://www.sat.gob.mx/implocal" xmlns:xsd="http://www.w3.org/2001/XMLSchema"
  xmlns:xsi="http://www.w3.org/2001/XMLSchema-instance"
  Certificado="MIIF/zCCA+egAwIBAgIUMDAwMDEwMDAwMDA1MTk0MjUyMTg0YjK0ZiHvNAQELBQAwggGEMSAwHgYDVQODDBdD8V/RPuk1EQUQgQ0VSVE1GSUNBRE9SQTEuMCwGA1UECgw1U0VSVk1DSU8gREU
  Exportacion="01" Fecha="2024-05-16T07:56:46" Folio="76222" FormaPago="28" LugarExpedicion="84030" MetodoPago="PUE" Moneda="MXN"
  NoCertificado="00001000000519425218"
  Sello="jPhkLVAc8+pshwb06XXMaKaGqLMBmUu0FhTwCQSFay2mKLVwtoRA0bWqAJ+JYgyJAQHY5uooHJ8ivRGhjMFU3uIZFocHEwmBGaak7AzaP3RU1B5ZHiX6sJwf1JQJM8y/gKau8PNmsfX1tnAnd2aW03P5x
  Serie="H" SubTotal="405.41" TipoDeComprobante="I" Total="450.00" Version="4.0" xsi:schemaLocation="http://www.sat.gob.mx/cfd/4
  http://www.sat.gob.mx/sitio_internet/cfd/4/cfdv40.xsd http://www.sat.gob.mx/implocal http://www.sat.gob.mx/sitio_internet/cfd/implocal/implocal.xsd">
  <cfdi:Emisor Nombre="OPERADORA VAAS" RegimenFiscal="626" Rfc="OVA1503028E4"/>
  <cfdi:Receptor DomicilioFiscalReceptor="83260" Nombre="GOBIERNO DEL ESTADO DE SONORA" RegimenFiscalReceptor="603" Rfc="GES790913CT0" UsoCFDI="G03"/>
  <cfdi:Conceptos>
    <cfdi:Concepto Cantidad="1" ClaveProdServ="90111501" ClaveUnidad="E48" Descripcion="HOS HOSPEDAJE 15-MAY-24" Importe="405.41" NoIdentificacion="HOS"
      <cfdi:Impuestos>
        <cfdi:Traslados>
          <cfdi:Traslado Base="405.41" Importe="32.43" Impuesto="002" TasaOCuota="0.080000" TipoFactor="Tasa"/>
        </cfdi:Traslados>
      </cfdi:Impuestos>
    </cfdi:Concepto>
  </cfdi:Conceptos>
  <cfdi:Impuestos TotalImpuestosTrasladados="32.43">
    <cfdi:Traslados>
      <cfdi:Traslado Base="405.41" Importe="32.43" Impuesto="002" TasaOCuota="0.080000" TipoFactor="Tasa"/>
    </cfdi:Traslados>
  </cfdi:Impuestos>
  <cfdi:Complemento>
    <implocal:ImpuestosLocales TotaldeRetenciones="0" TotaldeTraslados="12.16" version="1.0">
      <implocal:TrasladosLocales ImplocalTrasladado="3% HOSPEDAJE" Importe="12.16" TasaDeTraslado="3.00"/>
    </implocal:ImpuestosLocales>
    <tfd:TimbreFiscalDigital xmlns:tfd="http://www.sat.gob.mx/TimbreFiscalDigital" FechaTimbrado="2024-05-16T08:56:46" NoCertificadoSAT="00001000000705928441"
      RfcProvCertif="PPD101129EA3"
      SelloCFD="jPhkLVAc8+pshwb06XXMaKaGqLMBmUu0FhTwCQSFay2mKLVwtoRA0bWqAJ+JYgyJAQHY5uooHJ8ivRGhjMFU3uIZFocHEwmBGaak7AzaP3RU1B5ZHiX6sJwf1JQJM8y/gKau8PNmsfX1tnAnd2a
      SelloSAT="KYDRpaFoeLLWNZUcxKs2umCwd9P8GTC4TdJ0+Pp1H7pGGf1AJfZ1Q+jNt14hjkfShbEJoU4LR8HZR1Rswm1FE9NSCJTASuaUkkPPAPzd113dq5wcyYhrrD0y1C9yn2PgLP1I1NchVgkvweINWZJZI
      UUID="275F461E-803D-4829-B840-2E33C7D27273" Version="1.1" xsi:schemaLocation="http://www.sat.gob.mx/TimbreFiscalDigital
      http://www.sat.gob.mx/sitio_internet/cfd/TimbreFiscalDigital/TimbreFiscalDigitalv11.xsd"/>
    </tfd:TimbreFiscalDigital>
  </cfdi:Complemento>
</cfdi:Comprobante>
```



Verificación de comprobantes fiscales digitales por internet

RFC del emisor	Nombre o razón social del emisor	RFC del receptor	Nombre o razón social del receptor
OVA1503028E4	OPERADORA VAAS	GES790913CT0	GOBIERNO DEL ESTADO DE SONORA
Folio fiscal	Fecha de expedición	Fecha certificación SAT	PAC que certificó
275F461E-803D-4829-B840-2E33C7D27273	2024-05-16T07:56:46	2024-05-16T08:56:46	PPD101129EA3
Total del CFDI	Efecto del comprobante	Estado CFDI	Estatus de cancelación
\$450.00	Ingreso	Vigente	Cancelable sin aceptación

Imprimir

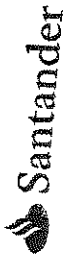

VENTA
RESTAURANT ELBA SA DE
C 5 DE MAYO NO 981
SANTA ANA SON
833871
CAJA 18

<< COPIA CLIENTE >>
NUMERO DE TARJETA
*****5494

DEBITO/SANTANDER/MASTERCARD
APROBADA

AUT: 673962 OPER: 025070
LOTE: 000313 REF: 000000020075
AID: 8000000000000000 Debit MasterCard
ARQC *****8FC3
TC *****E34E

IMPORTE \$501.00
FECHA 16MAY24 HORA 11:37:39
PROGASU48
NOYE2586

RESTAURANT ELBA S.A. DE C.V.
REL-900723-Q60
LUGAR EXPEDICION SANTA ANA, SONORA, MX.
PERSONA MORAL DEL REGIMEN GENERAL DE LEY
5 DE MAYO # 901 COL. LA LOMA C.P. 84600
SANTA ANA, SONORA
TELEFONO (641)32-41697

Folio interno: 1870838
COMPROBANTE DE PAGO

CANT.	PRODUCTO	IMPORTE
1.00	CAMARONES EMPANIZADOS	343.97
1.00	LIMONAPA MINERAL	49.14

SUBTOTAL: 393.10
IVA : 62.90
TOTAL : 456.00
TARJETA DEBITO: 456.00

ATENCION : 26 FERNANDA
FECHA : 16 MAY 2024 10:37
ATENCION : Fernanda

AGRADECEMOS SU PREFERENCIA
SI QUIERE FACTURA FAVOR DE SOLICITARLA
AL MOMENTO DE PAGAR. GRACIAS

Desarrollo de Sistemas a la Medida
www.dsosftsonora.com



VENTA
RESTAURANT ELBA SA DE
C 5 DE MAYO NO 981
SANTA ANA SON
833871
CAJA 18

<< COPIA CLIENTE >>
NUMERO DE TARJETA
*****5494

DEBITO/SANTANDER/MASTERCARD
APROBADA

AUT: 673962 OPER: 025070
LOTE: 000313 REF: 000000020075
AID: 8000000000000000 Debit MasterCard
ARQC *****8FC3
TC *****E34E

IMPORTE \$501.00
FECHA 16MAY24 HORA 11:37:39
PROGASU48
NOYE2586

RESTAURANT ELBA S.A. DE C.V.
REL-900723-Q60
LUGAR EXPEDICION SANTA ANA, SONORA, MX.
PERSONA MORAL DEL REGIMEN GENERAL DE LEY
5 DE MAYO # 901 COL. LA LOMA C.P. 84600
SANTA ANA, SONORA
TELEFONO (641)32-41697

Folio interno: 1870838
COMPROBANTE DE PAGO

CANT.	PRODUCTO	IMPORTE
1.00	CAMARONES EMPANIZADOS	343.97
1.00	LIMONAPA MINERAL	49.14

SUBTOTAL: 393.10
IVA : 62.90
TOTAL : 456.00
TARJETA DEBITO: 456.00

ATENCION : 26 FERNANDA
FECHA : 16 MAY 2024 10:37
ATENCION : Fernanda

AGRADECEMOS SU PREFERENCIA
SI QUIERE FACTURA FAVOR DE SOLICITARLA
AL MOMENTO DE PAGAR. GRACIAS

Desarrollo de Sistemas a la Medida
www.dsosftsonora.com



RESTAURANT ELBA

CALLE 5 DE MAYO 901-- COLONIA LA LOMA C.P. 84600
SANTA ANA, SONORA TEL. (641)32-41697

R.F.C. REL900723Q60

Moneda MXN Tipo de Comprobante Ingreso

No de Serie del Certificado del CSD: 00001000000505574881 Fecha y Hora de Timbrado: 16/05/2024 11:39:50 RFCProvCertif

Folio Fiscal:48F8AAF4-121D-4CF9-93E6-0765758F15D8 No. de Serie del Certificado del SAT:00001000000705928441

601 Regimen General De Ley Personas Morales

FACTURA	
Serie	A
Folio	525034
Fecha	16/may./2024

RFC Receptor: GES790913CTO

CP: 83260

Lugar de Expedición: 84600 Fecha y Hora de Emisión:16/05/2024 10:39:50

Nombre: GOBIERNO DEL ESTADO DE SONORA

Régimen: 603 - Régimen de Personas Morales con Fines no Lucrativos

Uso del CFDI: G03 Gastos en general

Clave Prod. o Servicio	No. de Identif.	Cant.	Clave Unidad	Unidad	Concepto	Precio Unitario	Importe
90101501	0001	1.00	E48	SERVICIO	CONSUMO DE ALIMENTOS	393.10	393.10
Impuesto Traslado, Base:393.10 Impuesto:002 Tipo factor:Tasa Tasa o Cuota:0.160000 Importe:62.90							

Forma de Pago: 28 Tarjeta de débito

Medio de Pago: PUE Pago en una sola exhibición

Total con Letra: Cuatrocientos cincuenta y seis pesos con 00/100 MXN

SUBTOTAL	393.10
I.V.A. 16%	62.90
TOTAL	456.00



Sello Digital del CFDI:

h3aSiTJ+iOJrtyITni0FIWuxmkJIWQAEUKWqDzok6pathNZN0+KyWrfzp3jBpPYI/+LkztqG8ndEpioENE2IAcF9cDoZbHsuAiNRTFCC9xXYthYF+CiBfaTJL5vCQHLKx5LYJ9IKMV4UEC
Ur8bkbjW9n492HH1ryAmdubJcw2ZP+bFJD8HIYnaD5K8E7ChL0fBM9ZIT6fdqSoFbKb20BXTNNL4/YHcg/64dCcAgf1cN19FPDeEsHD6IEgrZT/2jn4Ivky65/0qc3Ra93wiY7YnlydMV6uK
kc0MutEldfJyUatHIWQrAiANNgXCJ6uOTbredQV9L3bgMo6sHQ==

Sello del SAT:

qimbVgJLQEbakdSILlIARpINNBMK+yUGNAFZgVgFQWYjveU1/vb1M0jGkLUVQIOyX6PchuEX9B+oukDbDv+r2tC8AhVT4ObefmGK9z85VNQKJzS8lcrUL49Xisnp8B1/tkCy6+ImMqVaM
IgUF/37iq4YDsmbfID+f023MjpBjxqFxpniBaJBrgkpo6GYhHKyopaRsqYQYnKymQDgSh8SWbQFeZcjXkscWGPATBjxoSUF4zdlDnSDYh00SwpEkvRUOjSRb4FzQlszioV7hiV0zzB0//
kWMelLjveh0Jpu8vW6y1r8ErOIwHE8FYWzZPwOC3pScRfS88gAQ==

Cadena Original:

||4.0|48F8AAF4-121D-4CF9-93E6-0765758F15D8|2024-05-16T11:39:50|h3aSiTJ+iOJrtyITni0FIWuxmkJIWQAEUKWqDzok6pathNZN0+KyWrfzp3jBpPYI/+LkztqG8ndEpioENE2IAcF9
cDoZbHsuAiNRTFCC9xXYthYF+CiBfaTJL5vCQHLKx5LYJ9IKMV4UECUr8bkbjW9n492HH1ryAmdubJcw2ZP+bFJD8HIYnaD5K8E7ChL0fBM9ZIT6fdqSoFbKb20BXTNNL4/YHcg/64d
CcAgf1cN19FPDeEsHD6IEgrZT/2jn4Ivky65/0qc3Ra93wiY7YnlydMV6uKkc0MutEldfJyUatHIWQrAiANNgXCJ6uOTbredQV9L3bgMo6sHQ==|00001000000705928441||

This XML file does not appear to have any style information associated with it. The document tree is shown below.

```
<cfdi:Comprobante xmlns:cfdi="http://www.sat.gob.mx/cfd/4" xmlns:implocal="http://www.sat.gob.mx/implocal" xmlns:tns="http://cancelacfd.sat.gob.mx"
xmlns:xsi="http://www.w3.org/2001/XMLSchema-instance"
Certificado="MIIF9jCCA96GAwIBAgIUMDAwMDAwMDA1MDU1NzQ4ODEwDQYJKoZIhvcNAQELBQAwggGEMSAWggYDVQDDbD8vVVRPUk1EQUQgQ0VSVElGSUNBRE9SQTEuMCwGA1UECgw1U0VSVk10
CondicionesDePago="Contado" Exportacion="01" Fecha="2024-05-16T10:39:50" Folio="525034" FormaPago="28" LugarExpedicion="84600" MetodoPago="PUE"
Moneda="MXN" NoCertificado="00001000000505574881"
Sello="h3aSiTj+i0JrtyITni0FIWluxmkJtWOAEUkqDzok6pathNZN0+KyWrlfzp3j8pPY/I+LkztqG8ndEpioENE2lAcF9cDoZDbHsuaINRTFCC9xXYfhYF+C18faTjL5vCQHLKxSLYJ9fKMV4UEC
Serie="A" SubTotal="393.10" TipoCambio="1" TipoDeComprobante="I" Total="456.00" Version="4.0" xsi:schemaLocation="http://www.sat.gob.mx/cfd/4
http://www.sat.gob.mx/sitio_internet/cfd/4/cfdv40.xsd http://www.sat.gob.mx/implocal http://www.sat.gob.mx/sitio_internet/cfd/implocal/implocal.xsd">
<cfdi:Emisor Nombre="RESTAURANT ELBA" RegimenFiscal="601" Rfc="REL900723Q60"/>
<cfdi:Receptor DomicilioFiscalReceptor="83260" Nombre="GOBIERNO DEL ESTADO DE SONORA" RegimenFiscalReceptor="603" Rfc="GES790913CT0" UsoCFDI="603"/>
<cfdi:Conceptos>
<cfdi:Concepto Cantidad="1.00" ClaveProdServ="90101501" ClaveUnidad="E48" Descripcion="CONSUMO DE ALIMENTOS" Importe="393.10"
NoIdentificacion="0001" ObjetoImp="02" Unidad="SERVICIO" ValorUnitario="393.100000">
<cfdi:Impuestos>
<cfdi:Traslados>
<cfdi:Traslado Base="393.10" Importe="62.90" Impuesto="002" TasaOCuota="0.160000" TipoFactor="Tasa"/>
</cfdi:Traslados>
</cfdi:Impuestos>
</cfdi:Concepto>
</cfdi:Conceptos>
<cfdi:Impuestos TotalImpuestosTrasladados="62.90">
<cfdi:Traslados>
<cfdi:Traslado Base="393.10" Importe="62.90" Impuesto="002" TasaOCuota="0.160000" TipoFactor="Tasa"/>
</cfdi:Traslados>
</cfdi:Impuestos>
<cfdi:Complemento>
<tfd:TimbreFiscalDigital xmlns:tfd="http://www.sat.gob.mx/TimbreFiscalDigital" FechaTimbrado="2024-05-16T11:39:50"
NoCertificadoSAT="00001000000705928441" RfcProvCertif="PPD101129EA3"
SelloCFD="h3aSiTj+i0JrtyITni0FIWluxmkJtWOAEUkqDzok6pathNZN0+KyWrlfzp3j8pPY/I+LkztqG8ndEpioENE2lAcF9cDoZDbHsuaINRTFCC9xXYfhYF+C18faTjL5vCQHLKxSLYJ9f
SelloSAT="qtmBVgJLQEbakdSLTL1/ARrpINNBMK+yUGNAFZgVgFQWjveU1/vb1M0jGkLUvQ10yX6PchuEX9B+oukDbDv+r2tC8AhVT40befmGK9z85VNQKjzS8IcrUL49X1sinp9B1/tkCy6+lm
UUID="48F8AAF4-121D-4CF9-93E6-0765758F15D8" Version="1.1" xsi:schemaLocation="http://www.sat.gob.mx/TimbreFiscalDigital
http://www.sat.gob.mx/sitio_internet/cfd/TimbreFiscalDigital/TimbreFiscalDigitalv11.xsd"/>
</cfdi:Complemento>
</cfdi:Comprobante>
```



HACIENDA



SAT

Verificación de comprobantes fiscales digitales por internet

RFC del emisor

Nombre o razón social
del emisor

RFC del receptor

Nombre o razón social del
receptor

REL900723Q60

RESTAURANT ELBA

GES790913CT0

GOBIERNO DEL ESTADO DE
SONORA

Folio fiscal

Fecha de expedición

Fecha certificación
SAT

PAC que certificó

48F8AAF4-121D-4CF9-93E6-
0765758F15D8

2024-05-16T10:39:50

2024-05-16T11:39:50

PPD101129EA3

Total del CFDI

Efecto del comprobante

Estado CFDI

Estatus de cancelación

\$456.00

Ingreso

Vigente

Cancelable sin aceptación

Imprimir